Jessica Das × BUBBLE

la BIG POCHETTE D'HIVER !

Coloriage

Calendrier 2023

Jeu du bocal

Les cadres de papier

Cartes d'invitation

Voyage dans le futur

Jessica Das x BUBBLE

Jessica Das × BUBBLE

LE CALENDRIER 2023

Le matériel :

- Une imprimante
- Du papier A4 un peu épais
- Des ciseaux
- De la colle ou du scotch-double face

Les étapes :

- Imprime les planches du calendrier (planche 2, 3, 4 et 5).
- Découpe les maisons en suivant les traits.
- Assemble et colle les différents blocs entre eux, en respectant l'ordre des mois.
- Plie la guirlande en suivant les lignes de pliage de façon à former un accordéon

Jessica Das x BUBBLE

Découpe soigneusement la rangée de maisons
et fais un pli entre chaque maison.

Zone où mettre la colle

2023

JANVIER

Lun	Mar	Mer	Jeu	Ven	Sam	Dim
						1
2	3	4	5	6	7	8
9	10	11	12	13	14	15
16	17	18	19	20	21	22
23	24	25	26	27	28	29
30	31					

FÉVRIER

Lun	Mar	Mer	Jeu	Ven	Sam	Dim
		1	2	3	4	5
6	7	8	9	10	11	12
13	14	15	16	17	18	19
20	21	22	23	24	25	26
27	28					

MARS

Lun	Mar	Mer	Jeu	Ven	Sam	Dim
		1	2	3	4	5
6	7	8	9	10	11	12
13	14	15	16	17	18	19
20	21	22	23	24	25	26
27	28	29	30	31		

LE CALENDRIER 2023

Jessica Das x BUBBLE

Découpe soigneusement la rangée de maisons et fais un pli entre chaque maison.

Zone où mettre la colle

LE CALENDRIER 2023

Jessica Das x BUBBLE

Découpe soigneusement la rangée de maisons et fais un pli entre chaque maison.

Zone où mettre la colle

LE CALENDRIER 2023

Jessica Das X BUBBLE

Découpe soigneusement la rangée de maisons et fais un pli entre chaque maison.

LE CALENDRIER 2023

Jessica Das x BUBBLE

Le matériel :

- Une imprimante
- Un bocal en verre vide et propre
- Du papier A4 un peu épais
- Des ciseaux
- Du scotch double face
- Des feuilles de papier pour dessiner et un crayon ou un feutre
- Des copains ou des proches pour jouer avec toi !

Pour commencer :

Imprime les planches qui suivent (2 à 6)

Jessica Das x BUBBLE

Le jeu du BOCAL !

- Découpe cette étiquette

- Colle la sur un bocal en verre propre à l'aide de bouts de scotch double face à l'arrière de l'étiquette.

- Découpe toutes les étiquettes de couleurs ci dessous !

Le jeu du BOCAL !

Raconte quelque chose qui t'as fait rire cette semaine !

Dessine l'animal qui te fait le plus peur et rajoute lui une moustache !

Tu es dans un machine à remonter le temps... Dans quelle époque aimerais-tu atterrir ? Pourquoi ?

Raconte la chose la plus bizarre que tu aies vu cette semaine !

Tu as le pouvoir de voler comme un oiseau... où voudrais-tu aller ? Pourquoi?

- Découpe toutes les étiquettes de couleurs ci dessous !

Le jeu du BOCAL !

Chante ta chanson préférée du moment !

Raconte nous ton meilleur souvenir de la semaine !

Chatouille la personne assise à ta gauche !

Regarde la personne en face de toi et fais lui ta plus belle grimace !

Une sorcière vient de te transformer en statue... Tu ne dois plus bouger ni parler jusqu'au prochain tour !

- Découpe toutes les étiquettes de couleurs ci dessous !

Le jeu du BOCAL !

Fais un bisou tout doux à la personne assise à ta gauche !

Une fée vient de te transformer en ouistiti... tu dois faire le singe jusqu'au prochain tour !

Dessine la personne assise en face de toi en moins d'une minute !

Raconte à l'oreille de ton voisin de droite un petit secret

Tu as le pouvoir d'être invisible... Que veux-tu faire ?

La règle du jeu :

- Une fois toutes les étiquettes imprimées et découpées, range les à l'intérieur du bocal en verre

- Asseyez vous en cercle par terre et placez le bocal au milieu du cercle

- Désigne une première personne pour piocher une étiquette
Elle devra répondre à la question ou faire l'action indiquée dessus.

- Tour à tour, chacun devra piocher une étiquette et suivre les indications !

Amusez-vous bien !

Jessica Das x BUBBLE

Fabrique tes CADRES EN PAPIER !

Le matériel :

- Une imprimante
- Du papier A4 cartonné
- Des ciseaux
- Du scotch double face ou de la colle en bâton
- De la ficelle
- Tes photos, images ou dessins préférés

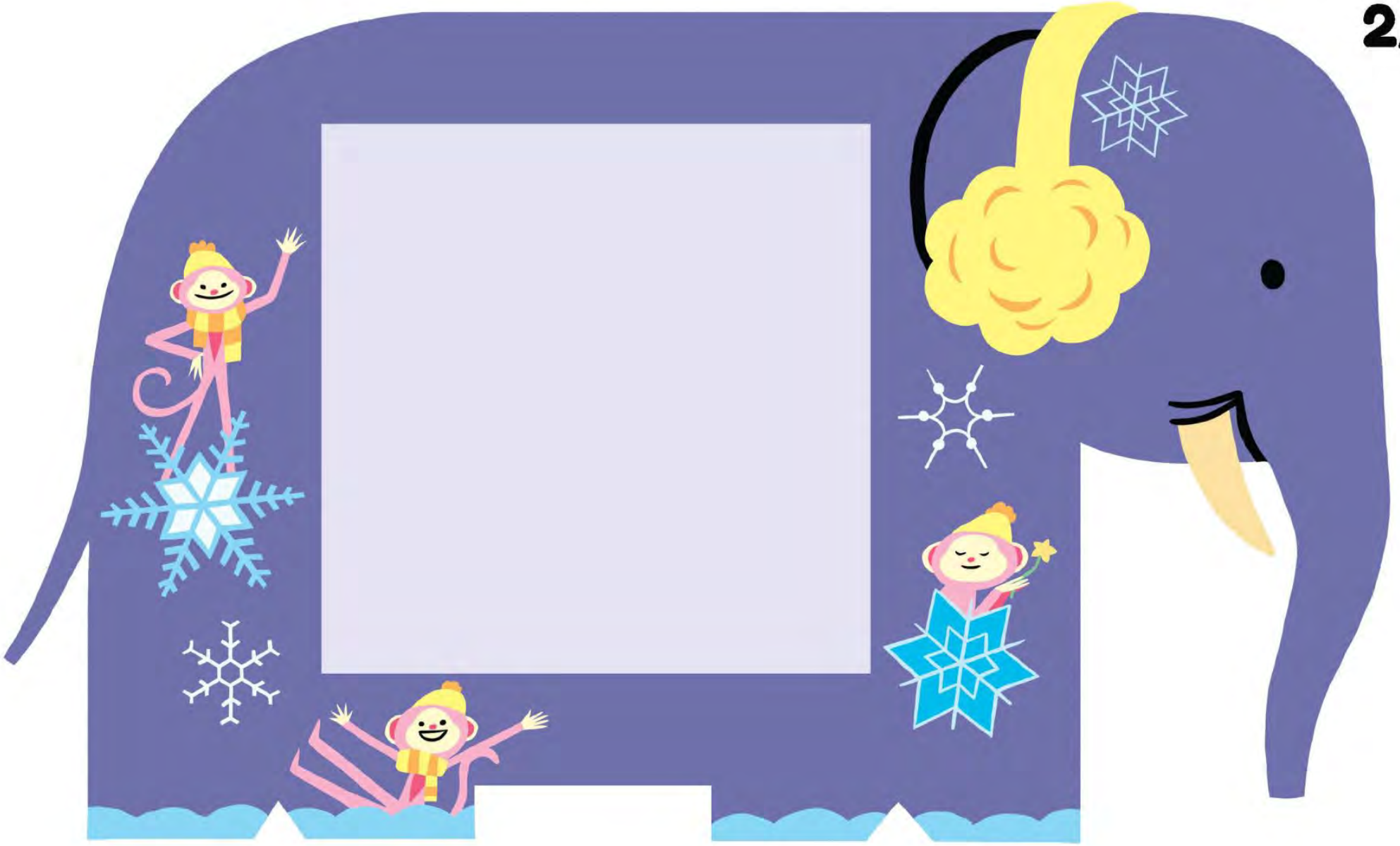

- Découpe soigneusement ce cadre éléphant
- Colle un petit bout de scotch double face derrière ta photo ou ton dessin par dessus le carré clair (Pour ce cadre ton image doit faire 10x10 cm)

CADRES EN PAPIER !
Jessica Das x BUBBLE

- Découpe soigneusement ce cadre nuage
- Colle un petit bout de scotch double face derrière ta photo ou ton dessin par dessus le carré clair

(Pour ce cadre ton image doit faire 10x15 cm)

- Découpe soigneusement ce cadre forêt

- Colle un petit bout de scotch double face derrière ta photo ou ton dessin par dessus le carré clair

(Pour ce cadre ton image doit faire 10x15 cm)

CADRES EN PAPIER!
Jessica Das x BUBBLE

Ligne de pliage

Zone où mettre la colle

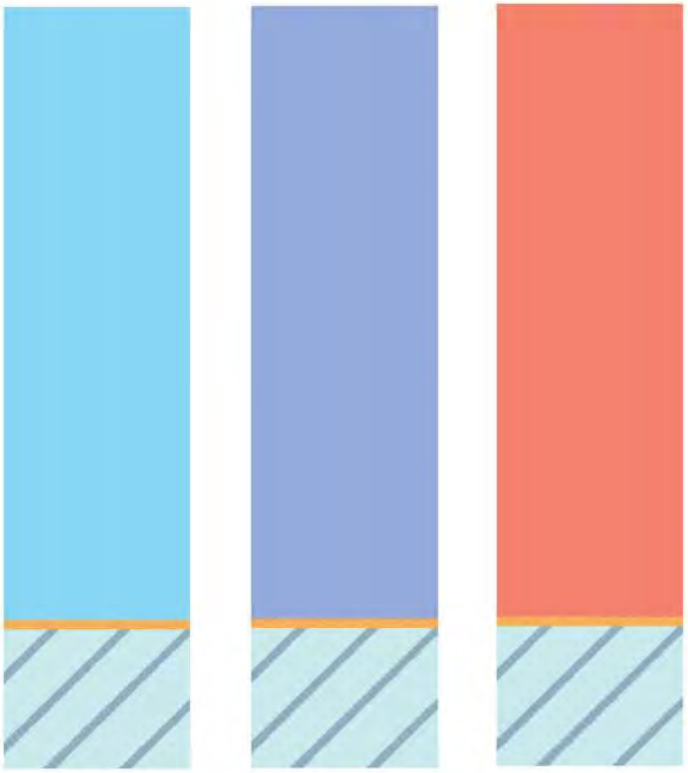

photo 1

photo 2

photo 3

- Découpe ces trois languettes
- Plie l'extrémité rayée en la rabattant vers l'intérieur (photo 1)
- Mets de la colle ou du scotch double face sur la partie rayée
- Colle cette partie rayée sur l'autre extrémité et forme une boucle (photo 2)
- Colle la languette au dos de ton cadre et mets un bout de ficelle pour l'accrocher où tu veux ! (photo 3)

CADRES EN PAPIER !

Jessica Das x BUBBLE

Cartes d'invitation pour une SUPER PARTY !

Le matériel :

- Une imprimante
- Du papier A4 un peu épais
- Des ciseaux
- De la colle en bâton
- Une petite règle pour plier droit

Pour commencer :

Imprime les planches qui suivent (2 à 6) sur du papier épais mais pas trop pour pouvoir le plier.

Jessica Das x BUBBLE

Cartes d'invitation pour une SUPER PARTY !

Ligne de pliage

* Découpe minutieusement les contours de cette carte.
* Plie ensuite les rebords en les rabattant vers toi, en suivant les lignes de pliage.

Jessica Das x BUBBLE

Cartes d'invitation pour une SUPER PARTY !

Ligne de pliage

Découpe minutieusement les contours de cette carte.

Plie ensuite les rebords en les rabattant vers toi, en suivant les lignes de pliage.

Jessica Das x BUBBLE

Cartes d'invitation pour une SUPER PARTY !

Ligne de pliage

Découpe minutieusement les contours de cette carte.

Plie ensuite les rebords en les rabattant vers toi, en suivant les lignes de pliage.

Jessica Das x BUBBLE

Cartes d'invitation pour une SUPER PARTY !

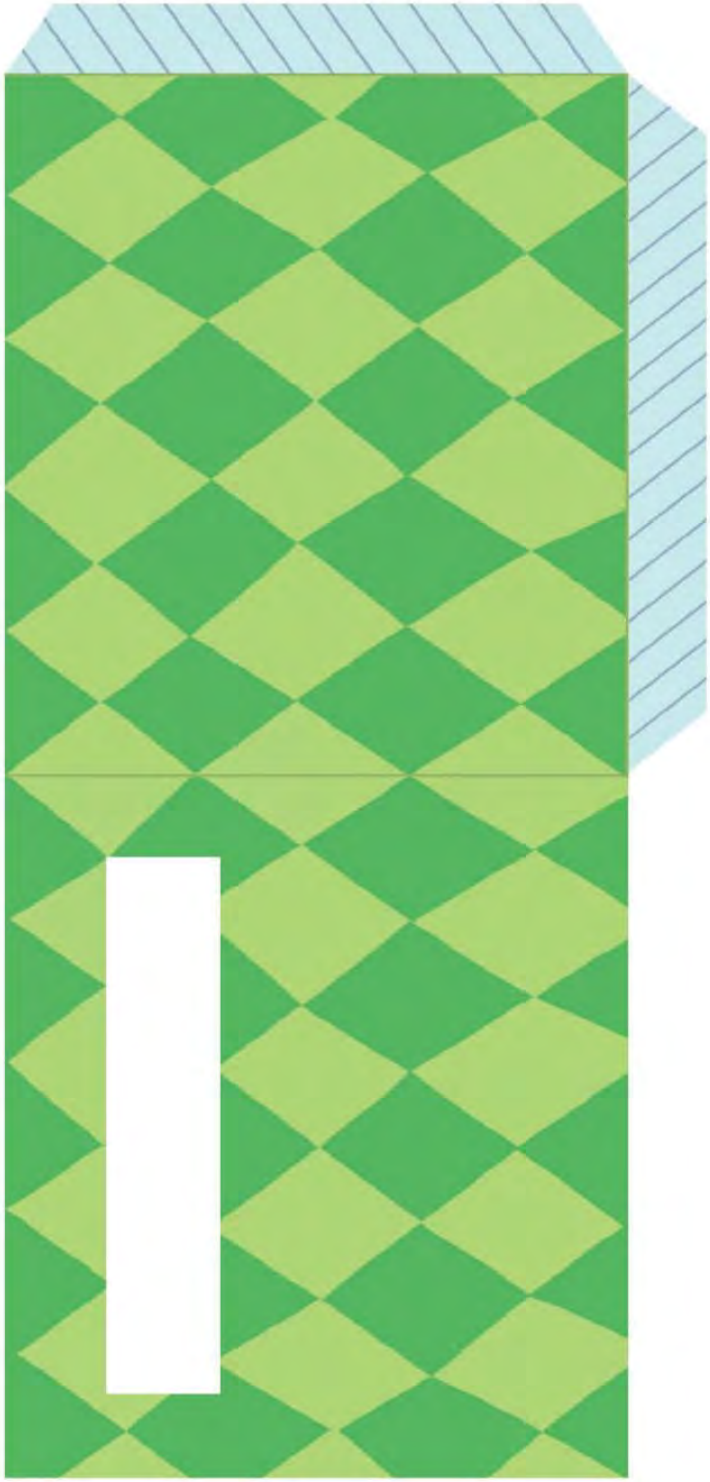

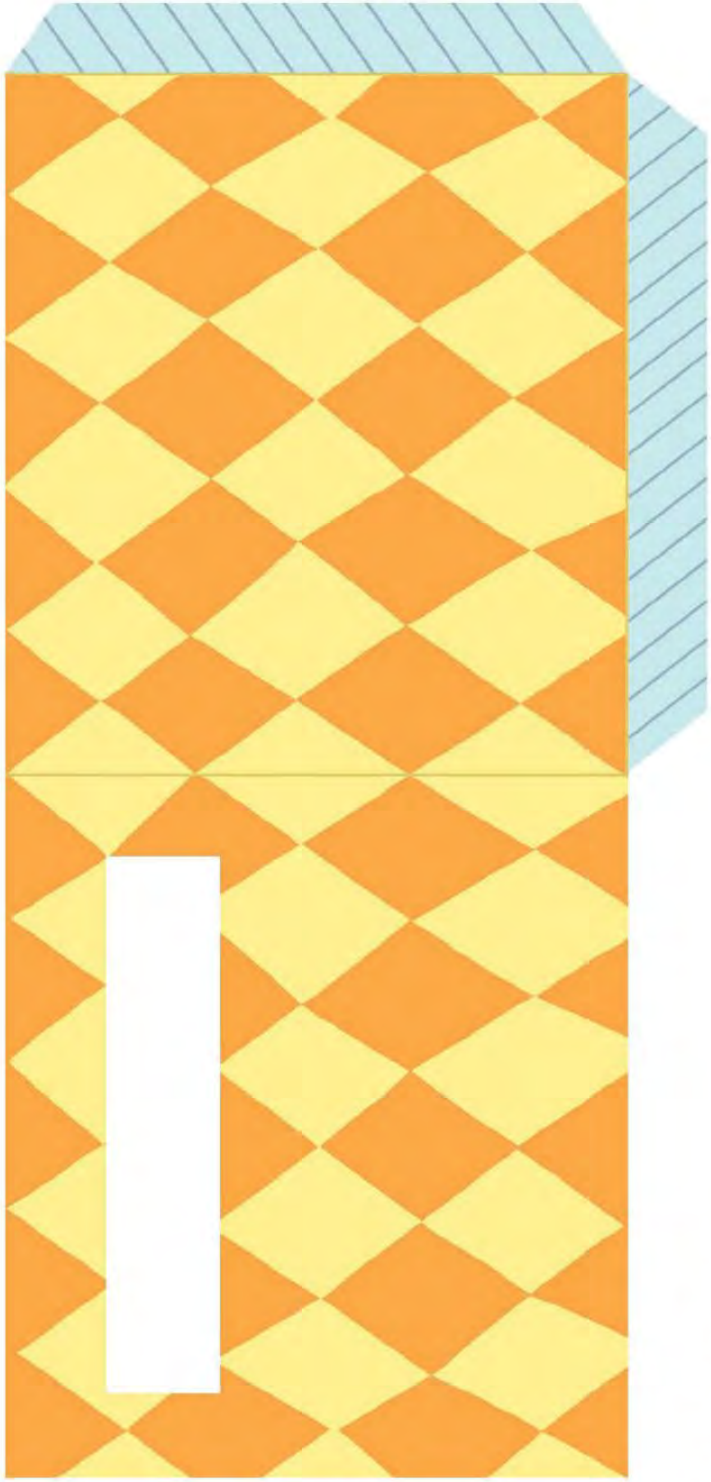

- Découpe la couverture avec ses languettes.
- Plie en suivant les lignes de pliage.
- Mets de la colle en bâton sur les languettes en bleu et rabat l'autre côté de la couverture pour former une pochette fermée.
- Glisse ta carte repliée dans la pochette couverture.

Ligne de pliage

Zone où mettre la colle

Jessica Das x BUBBLE

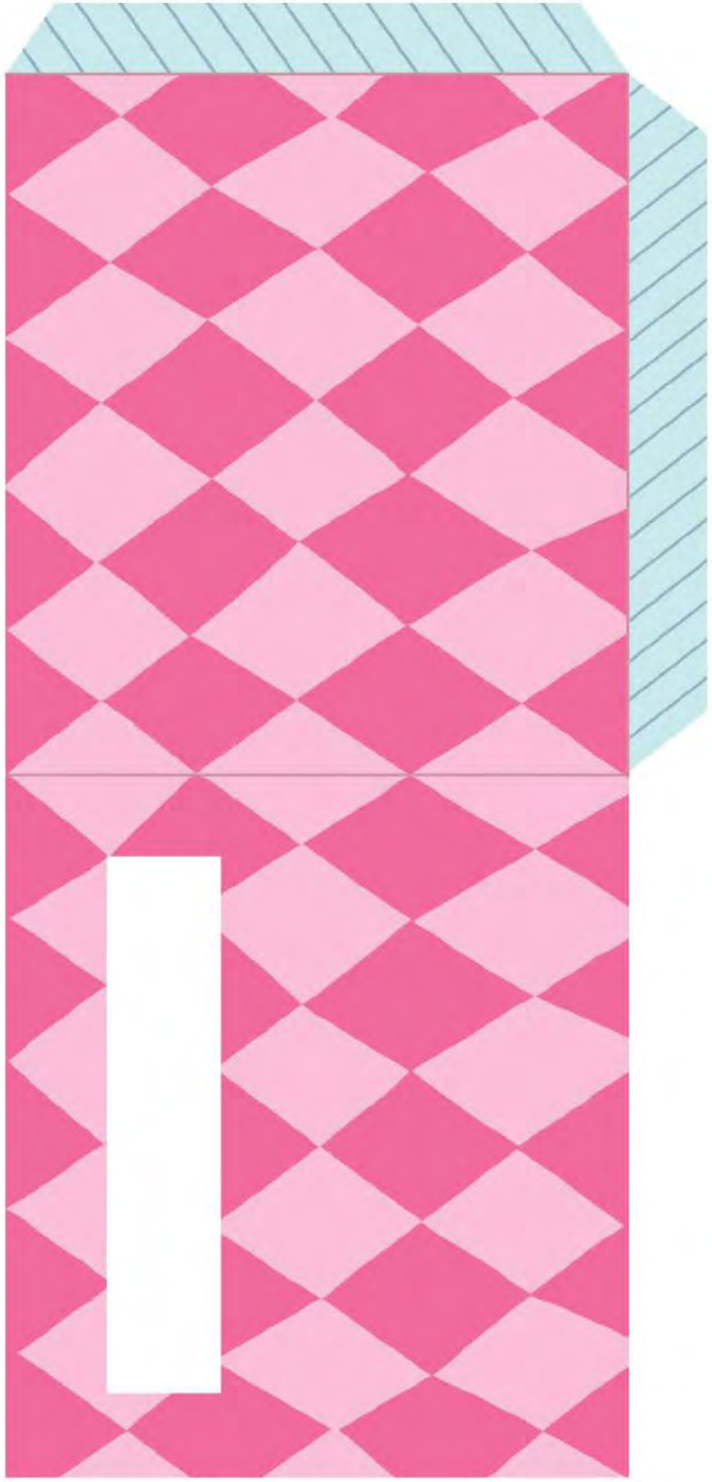

Ligne de pliage

Zone où mettre la colle

Écris le nom du copain ou copine que tu souhaites inviter !

Je t'invite à ma fête !

Le : _____

A partir de : _____

Adresse :

_____

_____

_____

_____

_____

N'oublie pas de remplir les infos sur ta fête à l'intérieur de la carte !

Donne une carte à chaque ami ou amie que tu veux voir à ta SUPER PARTY !!

Petit VOYAGE DANS LE FUTUR

Le matériel :

- Une imprimante
- Du papier A4
- Des ciseaux
- De la colle en bâton
- Des feutres et des crayons de couleur

Pour commencer :

Imprime les planches qui suivent (2 à 8) sur du papier A4.

Jessica Das x BUBBLE

Imagine comment sera ton quartier dans 20 ans, et dessine-le !

Fais ton autoportrait du futur !

- Imagine ta tête dans 20 ans.
- Découpe les accessoires de la planche 6 et colle ceux que tu préfères pour composer ton autoportrait comme sur la photo ci-dessous.
- Tu peux aussi t'aider de tes crayons et de tes feutres pour compléter le dessin.

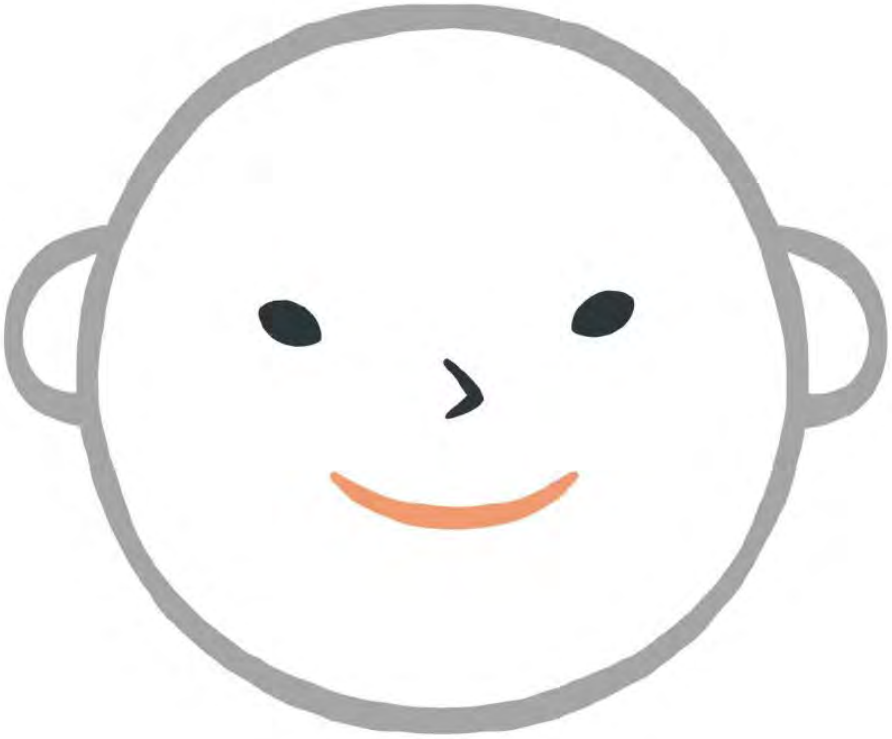

- De la même façon, fais le portrait de tes amis dans 20 ans !

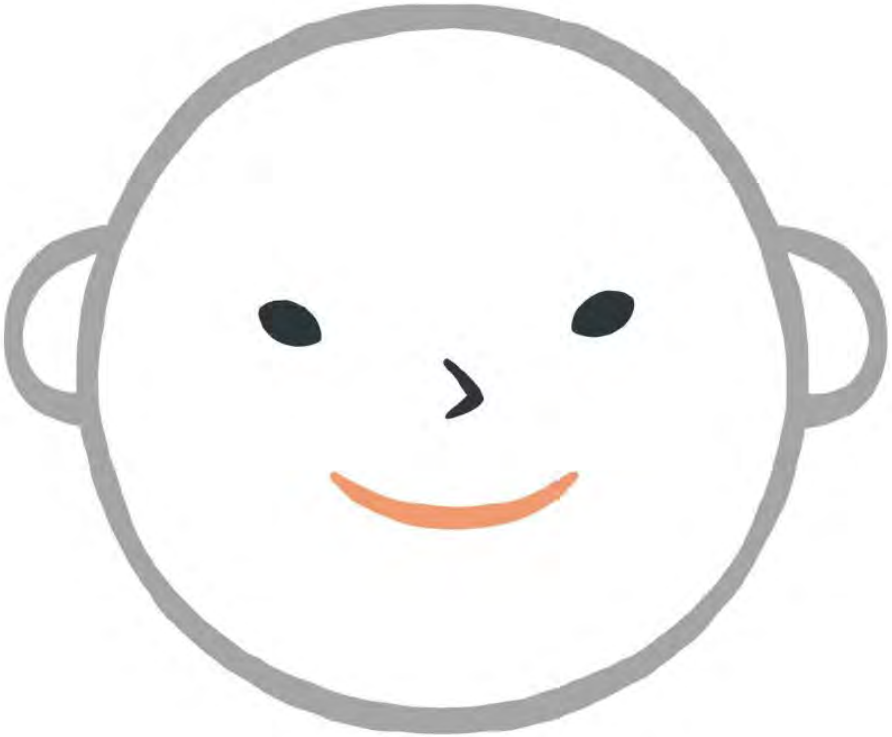

Découpe les boucles d'oreilles !

Découpe le collier !

Découpe les lunettes !

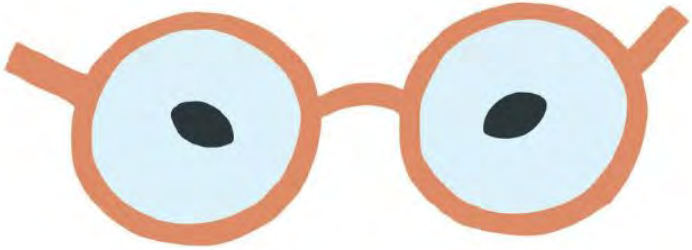

Découpe les cols !

Découpe les cils !

Découpe le turban !

Découpe les sourcils !

Découpe la barbe !

Découpe la moustache !

Découpe les coupes de cheveux !

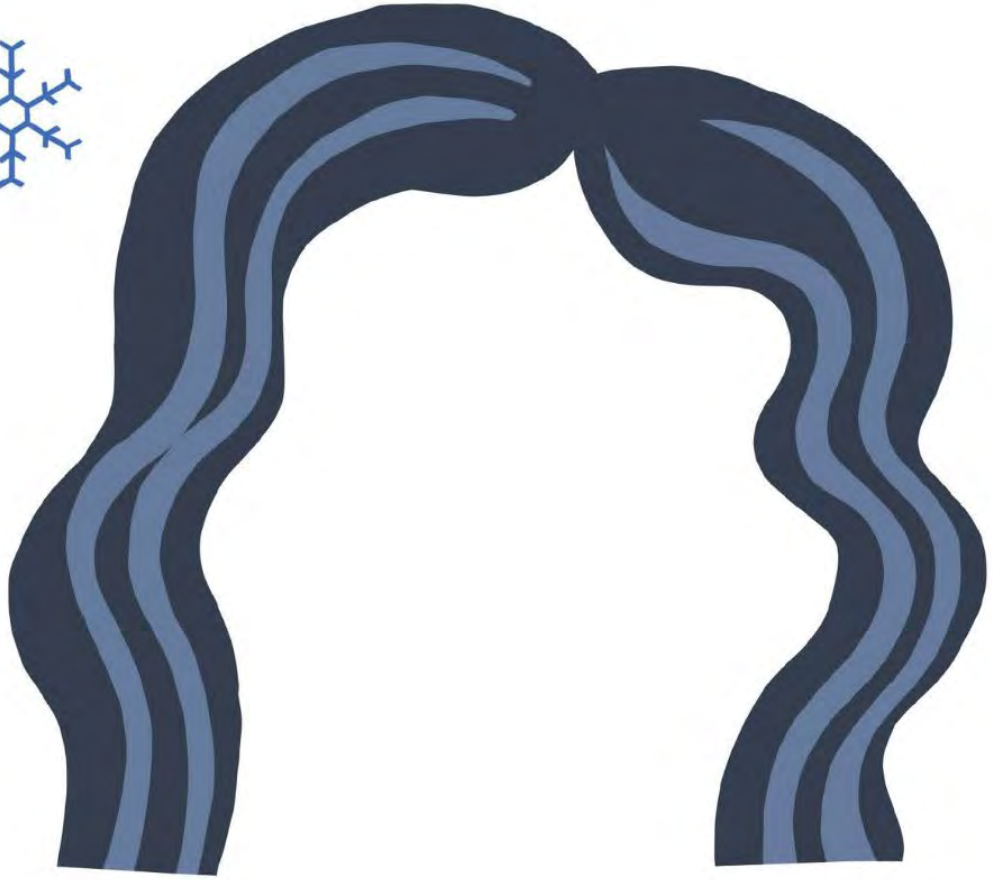

Découpe les coupes de cheveux !

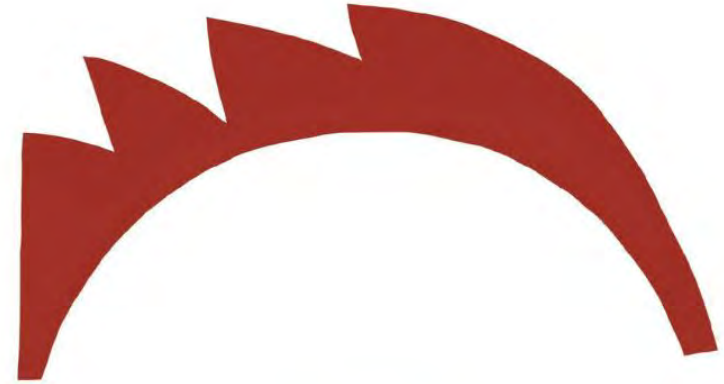

À BIENTÔT !
Jessica Das X BUBBLE